



NORSK LOVTIDEND

Avd. I Lover og sentrale forskrifter mv.

Utgitt i henhold til lov 19. juni 1969 nr. 53.

Kunngjort 18. februar 2019 kl. 14.30

PDF-versjon 4. mars 2019

15.02.2019 nr. 123

Forskrift om endring i forskrift om valg til Stortinget, fylkesting og kommunestyre (valgforskriften)

Hjemmel: Fastsatt av Kommunal- og moderniseringsdepartementet 15. februar 2019 med hjemmel i lov 28. juni 2002 nr. 57 om valg til Stortinget, fylkesting og kommunestyre (valgloven) § 6-9, § 7-3, § 8-6 og § 10-10.

I

I forskrift 2. januar 2003 nr. 5 om valg til Stortinget, fylkesting og kommunestyre (valgforskriften) gjøres følgende endringer:

§ 16 oppheves.

§ 19c åttende ledd skal lyde:

(8) Kommuner som skal velge mer enn 43 og inntil 67 representanter til kommunestyret, og fylkeskommuner som skal velge mer enn 57 representanter til fylkestinget, skal ved kommunestyre- og fylkestingsvalg benytte stemmeseddelen med to falser.

§ 19c nytt niende ledd skal lyde:

(9) Kommuner som skal velge mer enn 67 representanter til kommunestyret, skal ved kommunestyrevalg benytte stemmeseddelen med to falser med felt til bruk for oppføring av kandidater fra andre lister på utsiden (mønstersiden).

Stemmeseddel med én fals ved kommunestyrevalg skal se slik ut:

Innside

Navn på partiliste Kommunestyrevalget 20XX i Kommunenavn		• Se veiledning på baksiden • Brett stemmeseddel med farget side ut																																	
Personstemme (sett kryss i rute foran kandidat) 1. <input type="checkbox"/> Arial Regular 12 pt, Arial Regular 7 pt 2. <input type="checkbox"/> Fornavnxxxx Etternavnxxxxxxxxxxxxxxxx, f.yyyy, ev. øvrig info 3. <input type="checkbox"/> Fornavnxxxx Etternavnxxxxxxxxxxxxxxxx, f.yyyy, ev. øvrig info 4. <input type="checkbox"/> Fornavnxxxx Etternavnxxxxxxxxxxxxxxxx, f.yyyy, ev. øvrig info 5. <input type="checkbox"/> Fornavnxxxx Etternavnxxxxxxxxxxxxxxxx, f.yyyy, ev. øvrig info 6. <input type="checkbox"/> Fornavnxxxx Etternavnxxxxxxxxxxxxxxxx, f.yyyy, ev. øvrig info 7. <input type="checkbox"/> Fornavnxxxx Etternavnxxxxxxxxxxxxxxxx, f.yyyy, ev. øvrig info 8. <input type="checkbox"/> Fornavnxxxx Etternavnxxxxxxxxxxxxxxxx, f.yyyy, ev. øvrig info 9. <input type="checkbox"/> Fornavnxxxx Etternavnxxxxxxxxxxxxxxxx, f.yyyy, ev. øvrig info 10. <input type="checkbox"/> Fornavnxxxx Etternavnxxxxxxxxxxxxxxxx, f.yyyy, ev. øvrig info 11. <input type="checkbox"/> Fornavnxxxx Etternavnxxxxxxxxxxxxxxxx, f.yyyy, ev. øvrig info 12. <input type="checkbox"/> Fornavnxxxx Etternavnxxxxxxxxxxxxxxxx, f.yyyy, ev. øvrig info 13. <input type="checkbox"/> Fornavnxxxx Etternavnxxxxxxxxxxxxxxxx, f.yyyy, ev. øvrig info 14. <input type="checkbox"/> Fornavnxxxx Etternavnxxxxxxxxxxxxxxxx, f.yyyy, ev. øvrig info 15. <input type="checkbox"/> Fornavnxxxx Etternavnxxxxxxxxxxxxxxxx, f.yyyy, ev. øvrig info 16. <input type="checkbox"/> Fornavnxxxx Etternavnxxxxxxxxxxxxxxxx, f.yyyy, ev. øvrig info 17. <input type="checkbox"/> Fornavnxxxx Etternavnxxxxxxxxxxxxxxxx, f.yyyy, ev. øvrig info 18. <input type="checkbox"/> Fornavnxxxx Etternavnxxxxxxxxxxxxxxxx, f.yyyy, ev. øvrig info 19. <input type="checkbox"/> Fornavnxxxx Etternavnxxxxxxxxxxxxxxxx, f.yyyy, ev. øvrig info 20. <input type="checkbox"/> Fornavnxxxx Etternavnxxxxxxxxxxxxxxxx, f.yyyy, ev. øvrig info 21. <input type="checkbox"/> Fornavnxxxx Etternavnxxxxxxxxxxxxxxxx, f.yyyy, ev. øvrig info 22. <input type="checkbox"/> Fornavnxxxx Etternavnxxxxxxxxxxxxxxxx, f.yyyy, ev. øvrig info 23. <input type="checkbox"/> Fornavnxxxx Etternavnxxxxxxxxxxxxxxxx, f.yyyy, ev. øvrig info 24. <input type="checkbox"/> Fornavnxxxx Etternavnxxxxxxxxxxxxxxxx, f.yyyy, ev. øvrig info 25. <input type="checkbox"/> Fornavnxxxx Etternavnxxxxxxxxxxxxxxxx, f.yyyy, ev. øvrig info 26. <input type="checkbox"/> Fornavnxxxx Etternavnxxxxxxxxxxxxxxxx, f.yyyy, ev. øvrig info 27. <input type="checkbox"/> Fornavnxxxx Etternavnxxxxxxxxxxxxxxxx, f.yyyy, ev. øvrig info 28. <input type="checkbox"/> Fornavnxxxx Etternavnxxxxxxxxxxxxxxxx, f.yyyy, ev. øvrig info 29. <input type="checkbox"/> Fornavnxxxx Etternavnxxxxxxxxxxxxxxxx, f.yyyy, ev. øvrig info 30. <input type="checkbox"/> Fornavnxxxx Etternavnxxxxxxxxxxxxxxxx, f.yyyy, ev. øvrig info 31. <input type="checkbox"/> Fornavnxxxx Etternavnxxxxxxxxxxxxxxxx, f.yyyy, ev. øvrig info 32. <input type="checkbox"/> Fornavnxxxx Etternavnxxxxxxxxxxxxxxxx, f.yyyy, ev. øvrig info 33. <input type="checkbox"/> Fornavnxxxx Etternavnxxxxxxxxxxxxxxxx, f.yyyy, ev. øvrig info 34. <input type="checkbox"/> Fornavnxxxx Etternavnxxxxxxxxxxxxxxxx, f.yyyy, ev. øvrig info 35. <input type="checkbox"/> Fornavnxxxx Etternavnxxxxxxxxxxxxxxxx, f.yyyy, ev. øvrig info 36. <input type="checkbox"/> Fornavnxxxx Etternavnxxxxxxxxxxxxxxxx, f.yyyy, ev. øvrig info 37. <input type="checkbox"/> Fornavnxxxx Etternavnxxxxxxxxxxxxxxxx, f.yyyy, ev. øvrig info 38. <input type="checkbox"/> Fornavnxxxx Etternavnxxxxxxxxxxxxxxxx, f.yyyy, ev. øvrig info 39. <input type="checkbox"/> Fornavnxxxx Etternavnxxxxxxxxxxxxxxxx, f.yyyy, ev. øvrig info 40. <input type="checkbox"/> Fornavnxxxx Etternavnxxxxxxxxxxxxxxxx, f.yyyy, ev. øvrig info 41. <input type="checkbox"/> Fornavnxxxx Etternavnxxxxxxxxxxxxxxxx, f.yyyy, ev. øvrig info 42. <input type="checkbox"/> Fornavnxxxx Etternavnxxxxxxxxxxxxxxxx, f.yyyy, ev. øvrig info 43. <input type="checkbox"/> Fornavnxxxx Etternavnxxxxxxxxxxxxxxxx, f.yyyy, ev. øvrig info 44. <input type="checkbox"/> Fornavnxxxx Etternavnxxxxxxxxxxxxxxxx, f.yyyy, ev. øvrig info 45. <input type="checkbox"/> Fornavnxxxx Etternavnxxxxxxxxxxxxxxxx, f.yyyy, ev. øvrig info 46. <input type="checkbox"/> Fornavnxxxx Etternavnxxxxxxxxxxxxxxxx, f.yyyy, ev. øvrig info 47. <input type="checkbox"/> Fornavnxxxx Etternavnxxxxxxxxxxxxxxxx, f.yyyy, ev. øvrig info 48. <input type="checkbox"/> Fornavnxxxx Etternavnxxxxxxxxxxxxxxxx, f.yyyy, ev. øvrig info 49. <input type="checkbox"/> Fornavnxxxx Etternavnxxxxxxxxxxxxxxxx, f.yyyy, ev. øvrig info																																			
Kandidater fra andre lister – inntil 10 (skriv med STORE bokstaver)																																			
<table border="1"> <thead> <tr> <th>FORNAVN</th> <th>ETTERNAVN</th> <th>Parti</th> </tr> </thead> <tbody> <tr><td> </td><td> </td><td> </td></tr> <tr><td> </td><td> </td><td> </td></tr> <tr><td> </td><td> </td><td> </td></tr> <tr><td> </td><td> </td><td> </td></tr> <tr><td> </td><td> </td><td> </td></tr> <tr><td> </td><td> </td><td> </td></tr> <tr><td> </td><td> </td><td> </td></tr> <tr><td> </td><td> </td><td> </td></tr> <tr><td> </td><td> </td><td> </td></tr> <tr><td> </td><td> </td><td> </td></tr> </tbody> </table>			FORNAVN	ETTERNAVN	Parti																														
FORNAVN	ETTERNAVN	Parti																																	
00000000000000000000 01 99999999																																			

Utside (mønsterside)

VEILEDNING Vil du endre på stemmeseddelen kan du:	
<ul style="list-style-type: none"> • Gi personstemme til kandidater på denne listen Du kan gi <u>en</u> personstemme til en eller flere kandidater. Det gjør du ved å sette et kryss i ruten ved navnet til kandidaten – slik: 8. <input checked="" type="checkbox"/> Ole Opprykk, f. 1958, Lillevik 	
<ul style="list-style-type: none"> • Gi personstemme til kandidater fra andre lister Du kan gi personstemme til inntil 10 kandidater fra andre lister. Det gjør du ved å føre opp kandidatnavnet i feltet for "Kandidater fra andre lister". Bruk STORE BOKSTAVER, skriv inne i feltet slik: KARL JOHANNES MORTENSEN 	
Andre måter å endre på vil ikke telle ved valgoppgjøret. Bruk svart eller blå penn. Skriv tydelig.	
<div style="border: 1px solid black; padding: 5px; width: fit-content; margin: 0 auto;"> Stempelfelt <div style="border: 1px solid black; height: 40px; width: 100%;"></div> </div>	

Stemmeseddel med to falser ved kommunestyrevalg skal se slik ut:

Utside (mønsterside)

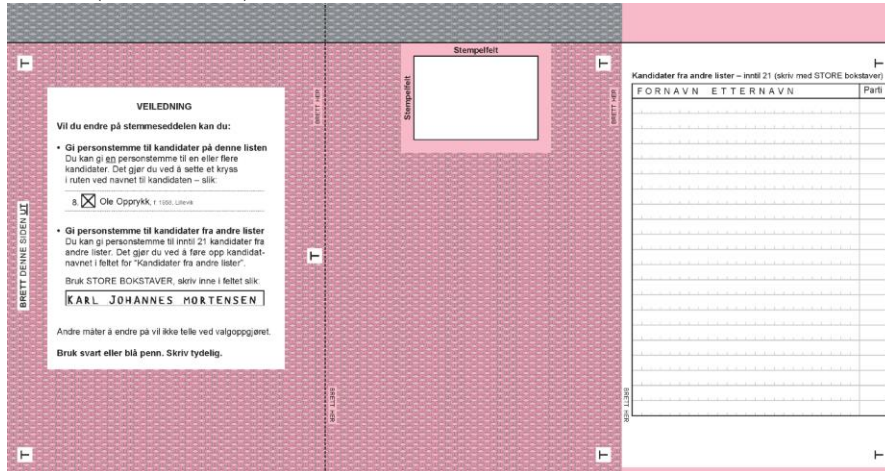

Stemmeseddel med én fals ved fylkestingsvalg skal se slik ut:

Innside

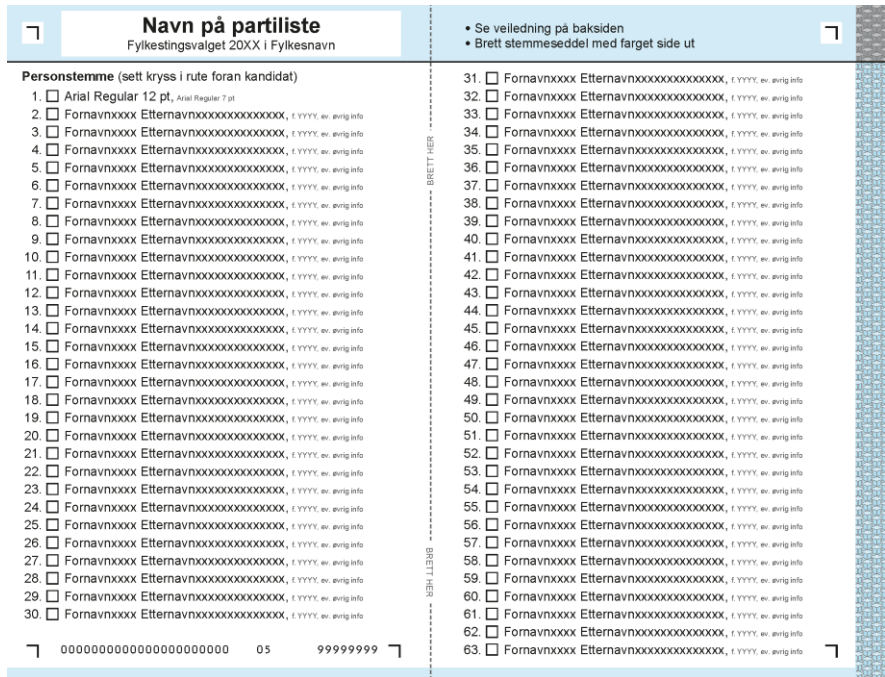

Utside (mønsterside)

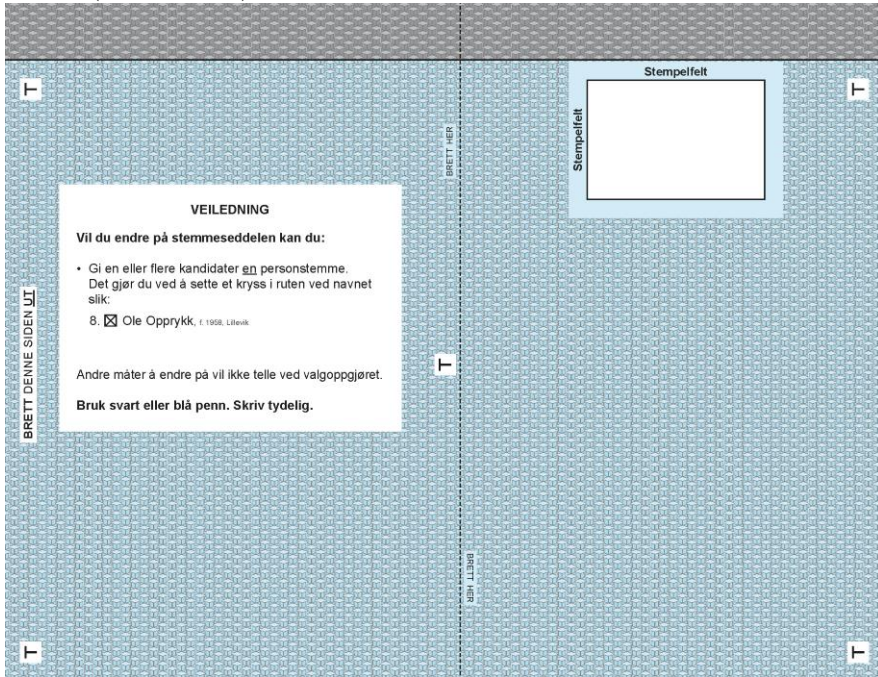

Stemmeseddel med to falser ved fylkestingsvalg skal se slik ut:

Innside

Navn på partiliste Fylkestingsvalget 20XX i Fylkesnavn	Navn på partiliste Fylkestingsvalget 20XX i Fylkesnavn	• Se veiledning på baksiden • Brett stemmeseddel med farget side ut
Personstemme (sett kryss i rufe foran kandidat) 1 <input type="checkbox"/> Arial Regular 12 pt, font: Arial Regular 12 pt 2 <input type="checkbox"/> Fornavnxxxx Etternavnxxxxxxxxxxxxxxxxxxxx, f.1970, ee, anleg 2/0 3 <input type="checkbox"/> Fornavnxxxx Etternavnxxxxxxxxxxxxxxxxxxxx, f.1970, ee, anleg 2/0 4 <input type="checkbox"/> Fornavnxxxx Etternavnxxxxxxxxxxxxxxxxxxxx, f.1970, ee, anleg 2/0 5 <input type="checkbox"/> Fornavnxxxx Etternavnxxxxxxxxxxxxxxxxxxxx, f.1970, ee, anleg 2/0 6 <input type="checkbox"/> Fornavnxxxx Etternavnxxxxxxxxxxxxxxxxxxxx, f.1970, ee, anleg 2/0 7 <input type="checkbox"/> Fornavnxxxx Etternavnxxxxxxxxxxxxxxxxxxxx, f.1970, ee, anleg 2/0 8 <input type="checkbox"/> Fornavnxxxx Etternavnxxxxxxxxxxxxxxxxxxxx, f.1970, ee, anleg 2/0 9 <input type="checkbox"/> Fornavnxxxx Etternavnxxxxxxxxxxxxxxxxxxxx, f.1970, ee, anleg 2/0 10 <input type="checkbox"/> Fornavnxxxx Etternavnxxxxxxxxxxxxxxxxxxxx, f.1970, ee, anleg 2/0 11 <input type="checkbox"/> Fornavnxxxx Etternavnxxxxxxxxxxxxxxxxxxxx, f.1970, ee, anleg 2/0 12 <input type="checkbox"/> Fornavnxxxx Etternavnxxxxxxxxxxxxxxxxxxxx, f.1970, ee, anleg 2/0 13 <input type="checkbox"/> Fornavnxxxx Etternavnxxxxxxxxxxxxxxxxxxxx, f.1970, ee, anleg 2/0 14 <input type="checkbox"/> Fornavnxxxx Etternavnxxxxxxxxxxxxxxxxxxxx, f.1970, ee, anleg 2/0 15 <input type="checkbox"/> Fornavnxxxx Etternavnxxxxxxxxxxxxxxxxxxxx, f.1970, ee, anleg 2/0 16 <input type="checkbox"/> Fornavnxxxx Etternavnxxxxxxxxxxxxxxxxxxxx, f.1970, ee, anleg 2/0 17 <input type="checkbox"/> Fornavnxxxx Etternavnxxxxxxxxxxxxxxxxxxxx, f.1970, ee, anleg 2/0 18 <input type="checkbox"/> Fornavnxxxx Etternavnxxxxxxxxxxxxxxxxxxxx, f.1970, ee, anleg 2/0 19 <input type="checkbox"/> Fornavnxxxx Etternavnxxxxxxxxxxxxxxxxxxxx, f.1970, ee, anleg 2/0 20 <input type="checkbox"/> Fornavnxxxx Etternavnxxxxxxxxxxxxxxxxxxxx, f.1970, ee, anleg 2/0 21 <input type="checkbox"/> Fornavnxxxx Etternavnxxxxxxxxxxxxxxxxxxxx, f.1970, ee, anleg 2/0 22 <input type="checkbox"/> Fornavnxxxx Etternavnxxxxxxxxxxxxxxxxxxxx, f.1970, ee, anleg 2/0 23 <input type="checkbox"/> Fornavnxxxx Etternavnxxxxxxxxxxxxxxxxxxxx, f.1970, ee, anleg 2/0 24 <input type="checkbox"/> Fornavnxxxx Etternavnxxxxxxxxxxxxxxxxxxxx, f.1970, ee, anleg 2/0 25 <input type="checkbox"/> Fornavnxxxx Etternavnxxxxxxxxxxxxxxxxxxxx, f.1970, ee, anleg 2/0 26 <input type="checkbox"/> Fornavnxxxx Etternavnxxxxxxxxxxxxxxxxxxxx, f.1970, ee, anleg 2/0 27 <input type="checkbox"/> Fornavnxxxx Etternavnxxxxxxxxxxxxxxxxxxxx, f.1970, ee, anleg 2/0 28 <input type="checkbox"/> Fornavnxxxx Etternavnxxxxxxxxxxxxxxxxxxxx, f.1970, ee, anleg 2/0 29 <input type="checkbox"/> Fornavnxxxx Etternavnxxxxxxxxxxxxxxxxxxxx, f.1970, ee, anleg 2/0 30 <input type="checkbox"/> Fornavnxxxx Etternavnxxxxxxxxxxxxxxxxxxxx, f.1970, ee, anleg 2/0	31 <input type="checkbox"/> Fornavnxxxx Etternavnxxxxxxxxxxxxxxxxxxxx, f.1970, ee, anleg 2/0 32 <input type="checkbox"/> Fornavnxxxx Etternavnxxxxxxxxxxxxxxxxxxxx, f.1970, ee, anleg 2/0 33 <input type="checkbox"/> Fornavnxxxx Etternavnxxxxxxxxxxxxxxxxxxxx, f.1970, ee, anleg 2/0 34 <input type="checkbox"/> Fornavnxxxx Etternavnxxxxxxxxxxxxxxxxxxxx, f.1970, ee, anleg 2/0 35 <input type="checkbox"/> Fornavnxxxx Etternavnxxxxxxxxxxxxxxxxxxxx, f.1970, ee, anleg 2/0 36 <input type="checkbox"/> Fornavnxxxx Etternavnxxxxxxxxxxxxxxxxxxxx, f.1970, ee, anleg 2/0 37 <input type="checkbox"/> Fornavnxxxx Etternavnxxxxxxxxxxxxxxxxxxxx, f.1970, ee, anleg 2/0 38 <input type="checkbox"/> Fornavnxxxx Etternavnxxxxxxxxxxxxxxxxxxxx, f.1970, ee, anleg 2/0 39 <input type="checkbox"/> Fornavnxxxx Etternavnxxxxxxxxxxxxxxxxxxxx, f.1970, ee, anleg 2/0 40 <input type="checkbox"/> Fornavnxxxx Etternavnxxxxxxxxxxxxxxxxxxxx, f.1970, ee, anleg 2/0 41 <input type="checkbox"/> Fornavnxxxx Etternavnxxxxxxxxxxxxxxxxxxxx, f.1970, ee, anleg 2/0 42 <input type="checkbox"/> Fornavnxxxx Etternavnxxxxxxxxxxxxxxxxxxxx, f.1970, ee, anleg 2/0 43 <input type="checkbox"/> Fornavnxxxx Etternavnxxxxxxxxxxxxxxxxxxxx, f.1970, ee, anleg 2/0 44 <input type="checkbox"/> Fornavnxxxx Etternavnxxxxxxxxxxxxxxxxxxxx, f.1970, ee, anleg 2/0 45 <input type="checkbox"/> Fornavnxxxx Etternavnxxxxxxxxxxxxxxxxxxxx, f.1970, ee, anleg 2/0 46 <input type="checkbox"/> Fornavnxxxx Etternavnxxxxxxxxxxxxxxxxxxxx, f.1970, ee, anleg 2/0 47 <input type="checkbox"/> Fornavnxxxx Etternavnxxxxxxxxxxxxxxxxxxxx, f.1970, ee, anleg 2/0 48 <input type="checkbox"/> Fornavnxxxx Etternavnxxxxxxxxxxxxxxxxxxxx, f.1970, ee, anleg 2/0 49 <input type="checkbox"/> Fornavnxxxx Etternavnxxxxxxxxxxxxxxxxxxxx, f.1970, ee, anleg 2/0 50 <input type="checkbox"/> Fornavnxxxx Etternavnxxxxxxxxxxxxxxxxxxxx, f.1970, ee, anleg 2/0 51 <input type="checkbox"/> Fornavnxxxx Etternavnxxxxxxxxxxxxxxxxxxxx, f.1970, ee, anleg 2/0 52 <input type="checkbox"/> Fornavnxxxx Etternavnxxxxxxxxxxxxxxxxxxxx, f.1970, ee, anleg 2/0 53 <input type="checkbox"/> Fornavnxxxx Etternavnxxxxxxxxxxxxxxxxxxxx, f.1970, ee, anleg 2/0 54 <input type="checkbox"/> Fornavnxxxx Etternavnxxxxxxxxxxxxxxxxxxxx, f.1970, ee, anleg 2/0 55 <input type="checkbox"/> Fornavnxxxx Etternavnxxxxxxxxxxxxxxxxxxxx, f.1970, ee, anleg 2/0 56 <input type="checkbox"/> Fornavnxxxx Etternavnxxxxxxxxxxxxxxxxxxxx, f.1970, ee, anleg 2/0 57 <input type="checkbox"/> Fornavnxxxx Etternavnxxxxxxxxxxxxxxxxxxxx, f.1970, ee, anleg 2/0 58 <input type="checkbox"/> Fornavnxxxx Etternavnxxxxxxxxxxxxxxxxxxxx, f.1970, ee, anleg 2/0 59 <input type="checkbox"/> Fornavnxxxx Etternavnxxxxxxxxxxxxxxxxxxxx, f.1970, ee, anleg 2/0 60 <input type="checkbox"/> Fornavnxxxx Etternavnxxxxxxxxxxxxxxxxxxxx, f.1970, ee, anleg 2/0 61 <input type="checkbox"/> Fornavnxxxx Etternavnxxxxxxxxxxxxxxxxxxxx, f.1970, ee, anleg 2/0	62 <input type="checkbox"/> Fornavnxxxx Etternavnxxxxxxxxxxxxxxxxxxxx, f.1970, ee, anleg 2/0 63 <input type="checkbox"/> Fornavnxxxx Etternavnxxxxxxxxxxxxxxxxxxxx, f.1970, ee, anleg 2/0 64 <input type="checkbox"/> Fornavnxxxx Etternavnxxxxxxxxxxxxxxxxxxxx, f.1970, ee, anleg 2/0 65 <input type="checkbox"/> Fornavnxxxx Etternavnxxxxxxxxxxxxxxxxxxxx, f.1970, ee, anleg 2/0 66 <input type="checkbox"/> Fornavnxxxx Etternavnxxxxxxxxxxxxxxxxxxxx, f.1970, ee, anleg 2/0 67 <input type="checkbox"/> Fornavnxxxx Etternavnxxxxxxxxxxxxxxxxxxxx, f.1970, ee, anleg 2/0 68 <input type="checkbox"/> Fornavnxxxx Etternavnxxxxxxxxxxxxxxxxxxxx, f.1970, ee, anleg 2/0 69 <input type="checkbox"/> Fornavnxxxx Etternavnxxxxxxxxxxxxxxxxxxxx, f.1970, ee, anleg 2/0 70 <input type="checkbox"/> Fornavnxxxx Etternavnxxxxxxxxxxxxxxxxxxxx, f.1970, ee, anleg 2/0 71 <input type="checkbox"/> Fornavnxxxx Etternavnxxxxxxxxxxxxxxxxxxxx, f.1970, ee, anleg 2/0 72 <input type="checkbox"/> Fornavnxxxx Etternavnxxxxxxxxxxxxxxxxxxxx, f.1970, ee, anleg 2/0 73 <input type="checkbox"/> Fornavnxxxx Etternavnxxxxxxxxxxxxxxxxxxxx, f.1970, ee, anleg 2/0 74 <input type="checkbox"/> Fornavnxxxx Etternavnxxxxxxxxxxxxxxxxxxxx, f.1970, ee, anleg 2/0 75 <input type="checkbox"/> Fornavnxxxx Etternavnxxxxxxxxxxxxxxxxxxxx, f.1970, ee, anleg 2/0 76 <input type="checkbox"/> Fornavnxxxx Etternavnxxxxxxxxxxxxxxxxxxxx, f.1970, ee, anleg 2/0 77 <input type="checkbox"/> Fornavnxxxx Etternavnxxxxxxxxxxxxxxxxxxxx, f.1970, ee, anleg 2/0 78 <input type="checkbox"/> Fornavnxxxx Etternavnxxxxxxxxxxxxxxxxxxxx, f.1970, ee, anleg 2/0 79 <input type="checkbox"/> Fornavnxxxx Etternavnxxxxxxxxxxxxxxxxxxxx, f.1970, ee, anleg 2/0 80 <input type="checkbox"/> Fornavnxxxx Etternavnxxxxxxxxxxxxxxxxxxxx, f.1970, ee, anleg 2/0 81 <input type="checkbox"/> Fornavnxxxx Etternavnxxxxxxxxxxxxxxxxxxxx, f.1970, ee, anleg 2/0 82 <input type="checkbox"/> Fornavnxxxx Etternavnxxxxxxxxxxxxxxxxxxxx, f.1970, ee, anleg 2/0 83 <input type="checkbox"/> Fornavnxxxx Etternavnxxxxxxxxxxxxxxxxxxxx, f.1970, ee, anleg 2/0 84 <input type="checkbox"/> Fornavnxxxx Etternavnxxxxxxxxxxxxxxxxxxxx, f.1970, ee, anleg 2/0 85 <input type="checkbox"/> Fornavnxxxx Etternavnxxxxxxxxxxxxxxxxxxxx, f.1970, ee, anleg 2/0 86 <input type="checkbox"/> Fornavnxxxx Etternavnxxxxxxxxxxxxxxxxxxxx, f.1970, ee, anleg 2/0 87 <input type="checkbox"/> Fornavnxxxx Etternavnxxxxxxxxxxxxxxxxxxxx, f.1970, ee, anleg 2/0 88 <input type="checkbox"/> Fornavnxxxx Etternavnxxxxxxxxxxxxxxxxxxxx, f.1970, ee, anleg 2/0 89 <input type="checkbox"/> Fornavnxxxx Etternavnxxxxxxxxxxxxxxxxxxxx, f.1970, ee, anleg 2/0 90 <input type="checkbox"/> Fornavnxxxx Etternavnxxxxxxxxxxxxxxxxxxxx, f.1970, ee, anleg 2/0 91 <input type="checkbox"/> Fornavnxxxx Etternavnxxxxxxxxxxxxxxxxxxxx, f.1970, ee, anleg 2/0 92 <input type="checkbox"/> Fornavnxxxx Etternavnxxxxxxxxxxxxxxxxxxxx, f.1970, ee, anleg 2/0 93 <input type="checkbox"/> Fornavnxxxx Etternavnxxxxxxxxxxxxxxxxxxxx, f.1970, ee, anleg 2/0

Utside (mønsterside)

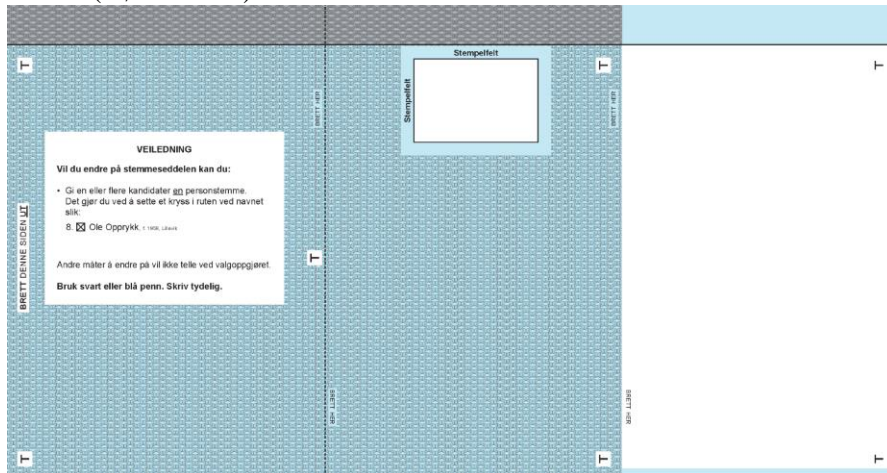

§ 25a andre punktum skal lyde:

Kandidat som er oppført på valgliste ved stortingsvalget eller fylkestingsvalget, kan ikke oppnevnes til valgfunksjonær i valglokalene ved forhåndsstemmegivningen i kommunene i vedkommende valgdistrikt.

§ 27 niende ledd oppheves.

Ny § 37a skal lyde:

§ 37a. Foreløpig optelling av stemmesedler

Den foreløpige optellingen av stemmesedler etter valgloven § 10-4 femte ledd og § 10-5 skal skje ved manuell telling.

II

Denne forskrift trer i kraft straks.